

DOAÇÃO DE LOTE PARA COMPLEMENTAÇÃO DA ÁREA INSTITUCIONAL DO BAIRRO JARDIM DOM I EM CORDEIRÓPOLIS-SP

EXCELENTÍSSIMO SENHOR PREFEITO DO MUNICÍPIO DE CORDEIRÓPOLIS-SP

DOM & DOM EMPREENDIMENTOS E PARTICIPAÇÕES LTDA, inscrito(a) no CNPJ nº 31.534.626/0001-01, e-mail: pio@dombrasil.com.br, telefone: (19) 97159-3454, estabelecido(a) à **Rua Augusto Paiola, 139, sala 1, Jardim Paraiso, Cordeirópolis/SP**, nesse ato representada por ANTONIO ROBERTO BUENO OLIVEIRA, portador do CPF nº 016.065.508-02 e RG 13.382.894-3, estabelecido na Rua Orlando Quintal, 130, Bairro Jardim Paraiso, Cordeirópolis, SP, vem por meio desta informar que é de livre e espontânea vontade fazer a **DOAÇÃO**, do LOTE de número **08 da Quadra B do JARDIM DOM I**, com matrícula em cartório 7.128 no CRIA de Cordeirópolis/SP para complementação da área institucional do loteamento.

Cordeirópolis/SP, 10 de janeiro de 2024.

DOM & DOM EMPREENDIMENTOS E PARTICIPAÇÕES LTDA.
CNPJ: 31.534.626/0001-01

SITUAÇÃO ATUAL

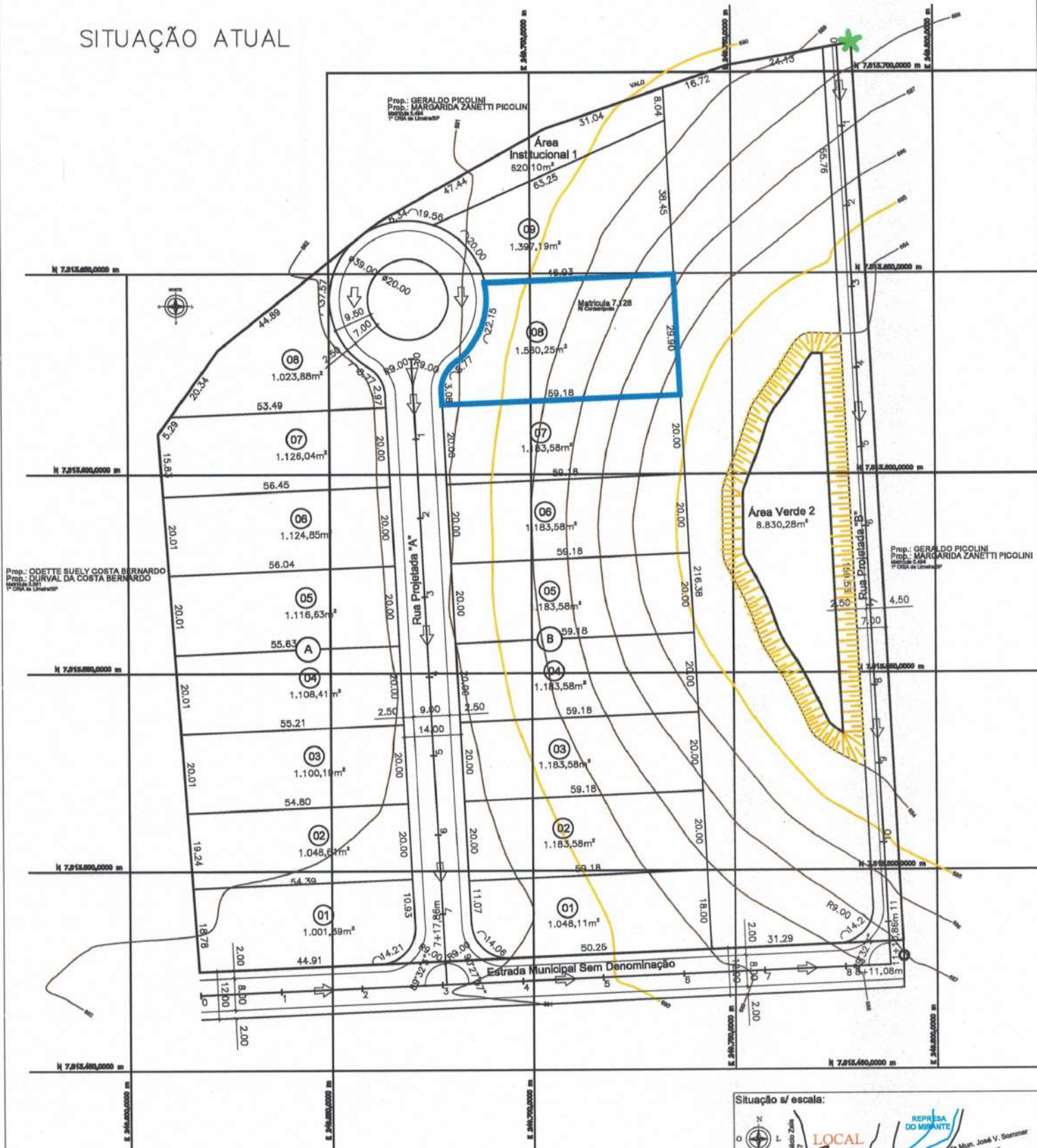

Lote para doação Matricula CRIA Cordeirópolis Área
 Quadra B 08 N° 7.128 TOTAL = 1.580,25m²
 1.580,25m²

De acordo:
 Proprietário
DOM & DOM EMP. PARTICIPAÇÕES LTDA
 CNPJ n° 31.534.626/0001-01

CONTEÚDO:
Doação de lote para complementar área Institucional - Jardim DOM I
 ENDEREÇO:
Gleba de Terra sob nº 67, Estrada Municipal Sem Denominação - Cordeirópolis/SP
 CADASTRO MUNICIPAL: MATRÍCULA:
01-01-700-0800-001 4.378 CRIA de Cordeirópolis
 PROPRIETÁRIO:
DOM & DOM EMPREENDIMENTOS E PARTICIPAÇÕES LTDA
 DATA:
10/01/2024
 OBSERVAÇÕES:
 1. TODAS AS MEDIDAS DEVEM SER VERIFICADAS NO LOCAL DA OBRA ANTES DA EXECUÇÃO E É DE INTERA
 RESPONSABILIDADE DOS FORNECEDORES A MEDIÇÃO NO LOCAL.
 2. EM CASO DE DÚVIDAS, CONSULTE O ARQUITETO E/OU ENGENHEIRO.

FOLHA:
01 / 02

SITUAÇÃO PRETENDIDA

Prop.: GERALDO PICOLINI
 Prop.: MARGARIDA ZANETTI PICOLINI
 Matrícula 5.494
 1º CRIA de Limeira/SP



Lote para doação	Matrícula CRIA Cordeirópolis	Área
Quadra B 08	Nº 7.128	TOTAL = 1.560,25m²
		1.560,25m²

Proprietário
DOM & DOM EMR. PARTICIPAÇÕES LTDA
 CNPJ nº 31.534.826/0001-01

CONTEÚDO:
Doação de lote para complementar área institucional - Jardim DOM I
 ENDEREÇO:
Gleba de Terra sob nº 67, Estrada Municipal Sem Denominação - Cordeirópolis/SP
 CADASTRO MUNICIPAL: **01-01-700-0800-001** MATRÍCULA: **4.378 CRIA de Cordeirópolis**
 PROPRIETÁRIO:
DOM & DOM EMPREENDIMENTOS E PARTICIPAÇÕES LTDA DATA: **10/01/2024**
 OBSERVAÇÕES:
 1. TODAS AS MEDIDAS DEVEM SER VERIFICADAS NO LOCAL DA OBRA ANTES DA EXECUÇÃO E É DE INTEIRA RESPONSABILIDADE DOS FORNECEDORES A MEDIÇÃO NO LOCAL.
 2. EM CASO DE DÚVIDAS, CONSULTE O ARQUITETO E/OU ENGENHEIRO.
 FOLHA: **01 / 02**